



COLEGIO PABLO GARRIDO VARGAS
Formando líderes sin distinción

GUÍA DE APRENDIZAJE “TECNOLOGÍA”

NOMBRE:		FECHA: Semana 9 25 al 29 de mayo 2020.	CURSO: Sexto Año Básico.
OA6: Usar procesador de textos para crear, editar dar formato, incorporar elementos de diseño, revisar y guardar un documento.	Unidad 1	Habilidades a desarrollar: Organizar información de investigaciones en software de presentación y hojas de cálculo	Comunicar, investigar, intercambiar
	Usar Software para organizar y comunicar los resultados de investigaciones e intercambiar ideas con diferentes propósitos		
Objetivo de clase: <ul style="list-style-type: none">• Crear documentos con distintos tipos de formatos, fuentes y estilos			
Indicadores de Evaluación: <ul style="list-style-type: none">• Crean documentos con distintos tipos de formatos, fuentes y estilos			
Instrucciones de la Actividad: <ul style="list-style-type: none">• Lee y escribe en tu cuaderno la información que aparece en tu guía.• Luego responde el cuestionario			
Sitio web recomendado: https://www.youtube.com/watch?v=5t3EEB_ce7w			
Docente: Edgardo Martínez Hidalgo.	Correo: edgardo.martinez@colegio-pablogarrido.cl	Horario de Consultas: 10:30 a 11:30 horas.-	

El presente objetivo tiene como finalidad Registrar sus propias ideas y aquellas de las observaciones del entorno cultural, usando diversos métodos para sus trabajos de arte (por ejemplo: toman fotografías, recolectan imágenes, realizan bocetos, escriben otros.

Cuadros de diálogos:

Muchas de las opciones de WORD, al ser escogidas, no se ejecutan directamente sino que presentan un cuadro de diálogo solicitando información adicional. Por ejemplo al seleccionar del menú Archivo la opción Imprimir... se desplegará la pantalla siguiente

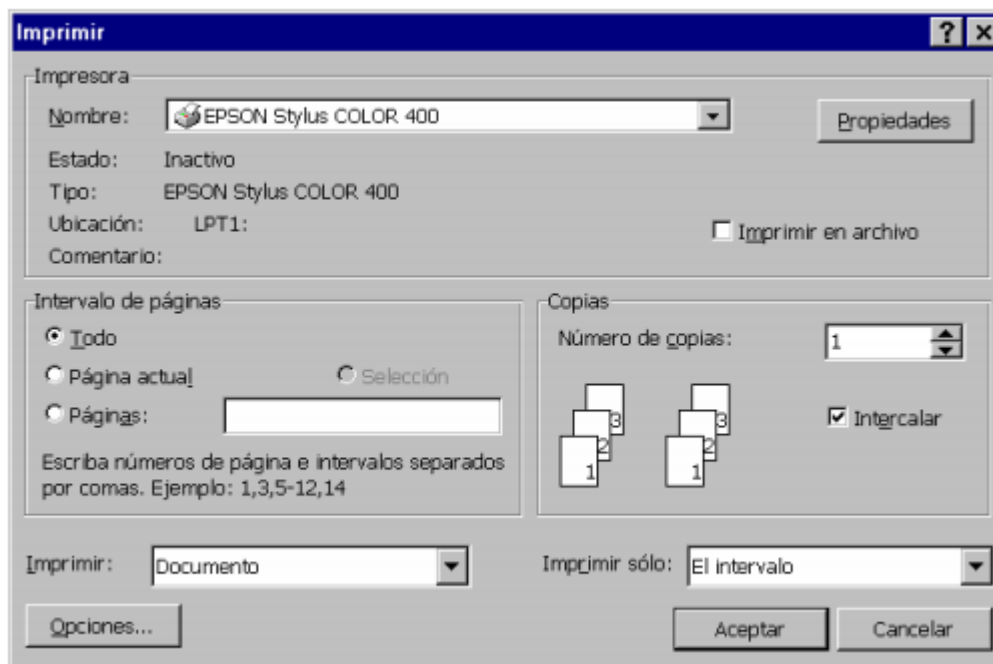

Dentro de estos cuadros de diálogo pueden existir grupos de opciones de tres tipos:

A) Grupos de opciones a las que hay que especificarles generalmente una cantidad numérica. Ej. Número de Copias

 Estas dos flechas contrapuestas al lado de un valor indican que se puede incrementar o disminuir dicho valor. Para incrementarlo se deberá clicar en la flecha que apunta hacia arriba, mientras que para disminuirlo habrá que clicar en la flecha que apunta hacia abajo.

B) Grupos de opciones de las cuales se pueden seleccionar solo una de ellas, es decir que son autoexcluyentes.

Se caracterizan por tener el símbolo: 

C) Grupos de opciones de las cuales se pueden elegir una o varias, en forma simultánea. Posee un cuadradito en el que aparece un tilde cuando está elegida esa opción. Para activar la opción debe clicarse sobre el cuadradito correspondiente y para desactivarla se debe volver a clicar en el mismo cuadrado, por ejemplo:

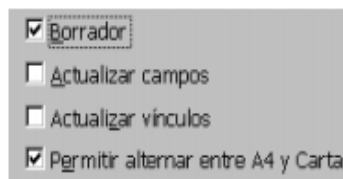

En algunos cuadros de diálogo existen recuadros que contienen distintas alternativas o valores que están elegidos o activos. Estos recuadros tienen el símbolo  que a continuación se detallan:

Esta flecha para abajo indica que existe una lista de alternativas posibles para elegir y si se cliquea sobre este símbolo se desplegará dicha lista, en la cual se seleccionará la opción deseada.

Cuestionario:

1.- ¿Qué es un cuadro de diálogo?

2.- ¿Qué son los grupos de opciones?

PARA REFLEXIONAR:

¿Qué actividad me resultó difícil de realizar? Fundamenta tu respuesta.

¿Cómo me sentí desarrollando las actividades?