



## ACTIVIDADES FONOAUDIÓLOGA

### Actividad N°1

OBJETIVO: Discriminar fonemas bilabiales /b/ y /m/ a través de input auditivo y escrito.

INSTRUCCIÓN: Nombra las letras que aparecen a continuación con las respectivas vocales. Copia las sílabas donde corresponda.

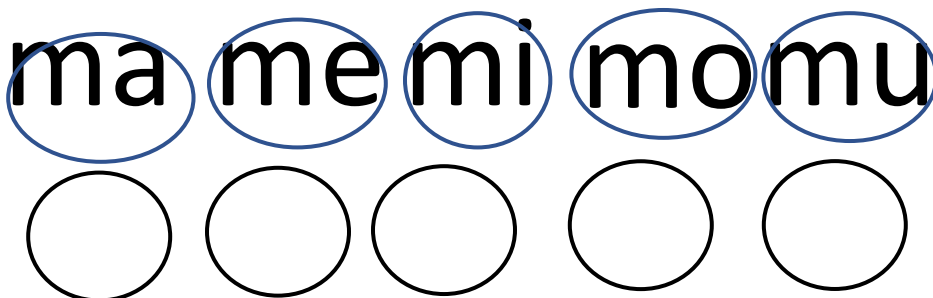
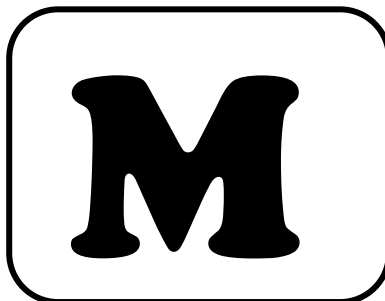
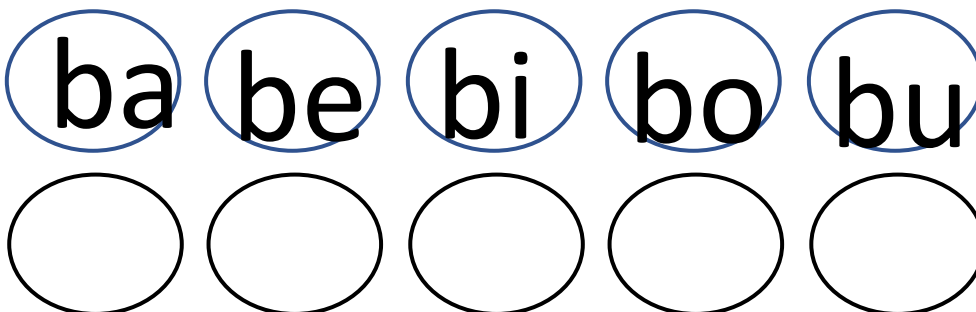
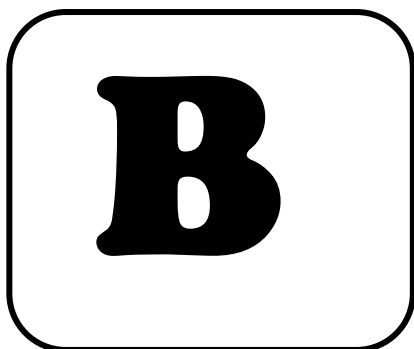

Instrucciones: Menciona cada elemento que aparece en página. Une el elemento que corresponda con su nombre escrito.

jabón

lobo

valla

jamón

cabina

marco

lomo

malla

camina

barco

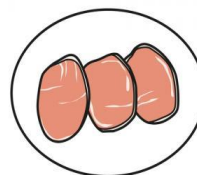
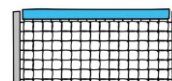
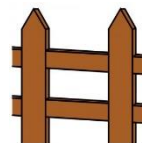

## Actividad Nº2

OBJETIVO: Comprender textos y elementos interrogatorios simples a través de input auditivo.

INSTRUCCIÓN: Un adulto leerá los textos que se presentan a continuación para luego responder las preguntas correspondientes.

# Tomás

Tomás es un gato gordo. A él le gusta jugar mucho todo el día. Puede saltar muy alto.

¿Qué animal es Tomás?

- Perro
- Gato

¿Qué le gusta

- Jugar
- Dormir

¿Qué puede hacer Tomás?

- Saltar muy
- Caminar

## Las vacas

Las vacas nos dan leche. La leche es importante para mantener el cuerpo sano. Ellas duermen en la granja y comen pasto.

¿Dónde duermen las

- Granja
- Bosque

¿Qué comen?

- Manzanas
- Pasto

¿Por qué es importante tomar

- Para mantener el cuerpo sano.
- Para correr.

## **Miguel el mono**

Miguel es un mono divertido. Le gusta contar chistes a sus amigos. Él come plátanos todos los días. Vive en los árboles y le gusta ser perezoso y dormir.

**¿Cómo se llama el mono?**

- Maní       Miguel       Moisés

**¿Cómo es Miguel?**

- divertido       triste       cansado

**¿Qué le gusta hacer a Miguel?**

- Jugar       Contar       Cantar



## Guía de trabajo lenguaje y comunicación N° 2

**OBJETIVO DE APRENDIZAJE:** Leer y comprender un poema, e identificar adjetivos calificativos.

Nombre: \_\_\_\_\_

### ¿Qué es el poema?

El poema es un texto que sirve para expresar emociones, ideas o pensamientos sobre el mundo que nos rodea.



### HABILIDAD: LEER

1.- **Instrucción:** Lee atentamente el siguiente poema La mariposa, luego responde las preguntas que vienen a continuación.



**HABILIDAD: COMPRENDER**

**2.- Instrucción:** Marca con X la respuesta correcta.

**1.- ¿Cuál es el nombre del poema?**

A: LA MARIPOSA	B: LA FLOR
----------------	------------

**2.-¿Dónde se posa la mariposa?**

A: EN LA PELOTA	B: EN LA FLOR
-----------------	---------------

**HABILIDAD: IDENTIFICAR**

**3.- Recuerda..**

**LOS ADJETIVOS CALIFICATIVOS**

Son palabras que nos dicen cualidades o características de personas, animales y cosas.

Ejemplos:

Patricia es pequeña, amigable, estudiosa y buena.

**Instrucción:** Marca con una X el adjetivo calificativo que describa mejor a cada una de las siguientes imágenes.



pequeño

Grande



feroz

gordo



amable

Enojada