



COLEGIO PABLO GARRIDO VARGAS
RANCAGUA

“A LA VANGUARDIA CON LA TECNOLOGÍA DIGITAL”

UNIDAD TÉCNICO PEDAGÓGICO

Guía de Aprendizaje de Ciencias Naturales
“Los Huesos y los Músculos”

Nombre alumno:	
Curso: Segundo Básico B	Fecha: Semana 3 Marzo-2020
Profesor(a): Lorena Troncoso V. – Paula Aliaga	
Objetivo de Aprendizaje: <ul style="list-style-type: none">• Identificar la ubicación y función del esqueleto humano.• Identificar la función de los músculos.	
Habilidades: Identificar	

Instrucciones: Lee la información del recuadro y luego responde según se indica.



Los huesos son las partes duras de nuestro cuerpo. El esqueleto sirve para sostener nuestro cuerpo y mantenerlo en pie. El conjunto de todos los huesos forma el esqueleto. La unión de dos huesos forma una articulación y facilitan el movimiento.

Los músculos son las partes blandas de nuestro cuerpo. Son elásticos, pueden estirarse y encogerse, recubren el esqueleto y tiran de los huesos para que podamos movernos. Los músculos están cubiertos por la piel.



ACTIVIDAD 1

- Responde las siguientes preguntas sobre la línea y/o tu cuaderno.

1. ¿Qué son los huesos? _____

2. ¿Qué son los músculos? _____

3. ¿Qué parte de nuestro cuerpo permite el Movimiento del cuerpo?
_____ y _____

ACTIVIDAD 2

Observa cada imagen, luego lee la palabra del casillero y completa con la parte del cuerpo que corresponde.

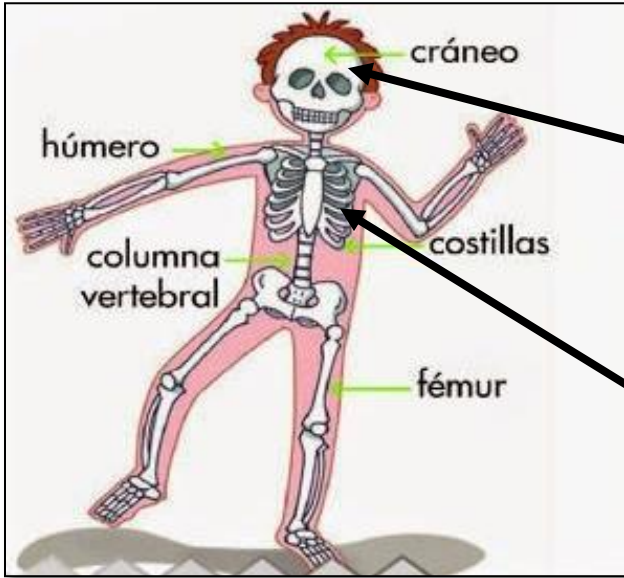

CEREBRO

PULMONES

El **CRÁNEO** protege el _____

CEREBRO

CORAZÓN

Las **COSTILLAS** protegen el _____

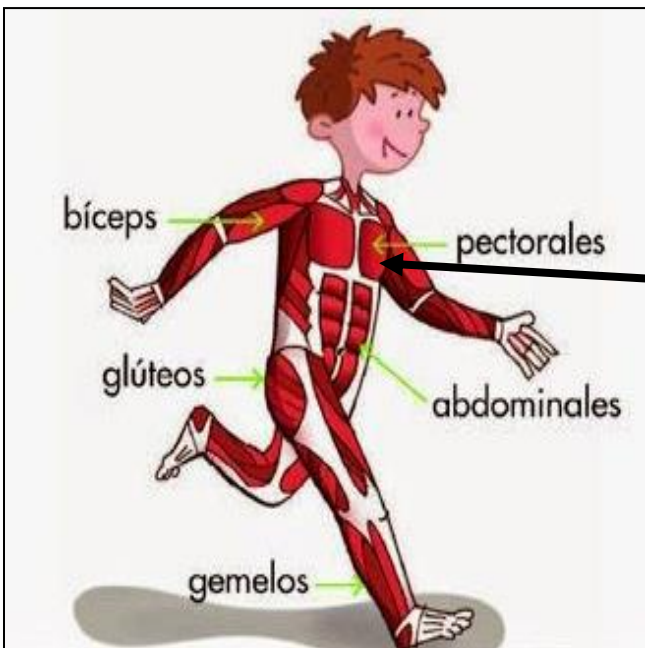

ESTÓMAGO

PULMONES

Los **PECTORALES** protegen los _____

ACTIVIDAD 3

- Busca en la sopa de letra cada hueso del esqueleto que se encuentra en la lista.



ESQUELETO
Cráneo
Clavícula
Húmero
Cúbito
Radio
Columna vertebral
vértebra
Fémur
Peroné
Tibia
Metatarsianos
Metacarpianos

S	C	R	A	N	E	O	P	P	F	E	M	U	R	L	A
H	U	I	S	I	L	L	O	S	C	O	R	T	E	S	P
U	S	S	A	M	N	L	P	O	Z	X	R	I	I	R	E
M	O	Q	C	L	A	V	I	C	U	L	A	T	Y	Y	R
E	U	G	H	J	J	M	A	N	N	O	D	L	M	C	O
R	E	T	E	C	D	D	A	E	G	B	I	J	K	Ñ	N
O	B	N	H	U	J	Q	X	V	V	O	O	S	L	T	E
O	P	B	P	B	M	G	R	E	S	S	D	F	A	L	Ñ
R	T	I	Y	I	S	V	E	R	T	E	B	R	A	G	U
U	T	A	M	T	R	O	E	R	A	S	G	B	S	S	A
A	A	A	I	O	F	U	S	S	Y	X	C	V	H	O	O
C	O	L	U	M	N	A	V	E	R	T	E	B	R	A	L
K	M	E	T	A	C	A	R	P	I	A	N	O	S	M	Ñ
M	E	T	A	T	A	R	S	I	A	N	O	S	Z	Z	F

ACTIVIDAD 4

- Ticket de Salida

¿Por qué crees tú, que los huesos son duros y firmes?
